



Rentabilidade Histórica

| | Jan | Fev | Mar | Abr | Mai | Jun | Jul | Ago | Set | Out | Nov | Dez | Ano | Últ 12m | Últ 24m | Últ 36m |
|----------|------|------|-------|------|-------|------|------|------|------|------|------|------|-------|---------|---------|---------|
| 2020 (%) | 0,41 | 0,29 | -0,63 | 0,17 | | | | | | | | | 0,23 | 4,55 | 11,31 | 20,71 |
| % CDI | 108 | 97 | - | 58 | | | | | | | | | 18 | 87 | 95 | 99 |
| 2019 (%) | 0,68 | 0,53 | 0,46 | 0,54 | 0,77 | 0,64 | 0,61 | 0,28 | 0,73 | 0,72 | 0,00 | 0,49 | 6,64 | 6,64 | 13,44 | 25,53 |
| % CDI | 125 | 107 | 99 | 105 | 142 | 137 | 107 | 55 | 157 | 149 | 0 | 130 | 111 | 111 | 105 | 106 |
| 2018 (%) | 0,73 | 0,48 | 0,52 | 0,41 | -0,19 | 0,49 | 0,75 | 0,17 | 0,54 | 1,22 | 0,47 | 0,62 | 6,38 | 6,38 | 17,71 | 35,65 |
| % CDI | 125 | 102 | 97 | 79 | - | 95 | 138 | 30 | 114 | 225 | 96 | 125 | 99 | 99 | 104 | 107 |
| 2017 (%) | 1,22 | 1,15 | 1,13 | 0,67 | 0,84 | 0,85 | 1,15 | 0,84 | 0,80 | 0,48 | 0,46 | 0,58 | 10,66 | 10,66 | 27,51 | 42,88 |
| % CDI | 112 | 133 | 107 | 85 | 91 | 105 | 144 | 105 | 125 | 74 | 81 | 108 | 107 | 107 | 109 | 102 |

Objetivo:

O objetivo do FUNDO é aplicar seus recursos em cotas de fundos de investimento classificados como "Renda Fixa", os quais apliquem, no mínimo, 80% (oitenta por cento) de seus recursos em ativos financeiros de renda fixa relacionados diretamente, ou sintetizados via derivativos, ao fator de risco que dá nome à classe.

Público Alvo:

O fundo destina-se a receber, com exclusividade, os recursos de planos de previdência instituídos pela P. S. Vida e Previdência S.A.

Política de Investimento:

O FUNDO direcionará até 100% de seu patrimônio em cotas de fundos de investimento especialmente constituídos, classificados como "Renda Fixa", geridos pelo GESTOR e administrados pelo ADMINISTRADOR, sem prejuízo de outros investimentos que poderão ser realizados pelo FUNDO, a exclusivo critério do GESTOR.

Informações Gerais:

Gestão: Porto Seguro Investimentos Ltda.
 Distribuição: Portopar Distribuidora de Títulos e Valores Mobiliários Ltda
 Administração: Intrag Distribuidora de Títulos e Valores Mobiliários Ltda.
 Custódia: ITAU UNIBANCO SA
 Auditor: Deloitte Touche Tohmatsu
 Código Anbima: 260657
 Classificação Anbima: RF Duração Livre Grau de Invest.
 Início do Fundo: 10/11/2010
 Perfil de Risco: Moderado

Movimentações (até h):

Inicial: R\$ 0,00
 Movimentação Mínima: R\$ 0,00
 Saldo Mínimo: R\$ 0,00

Taxas

Taxa de Administração: 0,70% a.a.
 Taxa de Performance: Não há

Dados para Aplicação:

Favorecido: Porto Seguro RF Diamante Plus FIC FI Previdenciario
 CNPJ: 11.051.989/0001-89
 Banco: 000 - CETIP
 Agência: 0001 C/C: 10424449-

Porto Seguro Investimentos Ltda.

Al. Ribeiro da Silva, 275 - 1º andar
 São Paulo - SP - 01217-011
 Central de Atendimento: (11)3366-3370
 SAC: 0800-727-2763
 0800-727-8736 Atendimento para deficientes Auditivos
 Ouvidoria: 0800-727-1184 (11)3366-3184
 ouvidoria@portoseguro.com.br
 (Seg à Sexta das 8h15 às 18h30, exceto feriados)
 Fale Conosco: porto.investimentos@portoseguro.com.br

Rentabilidade Acumulada

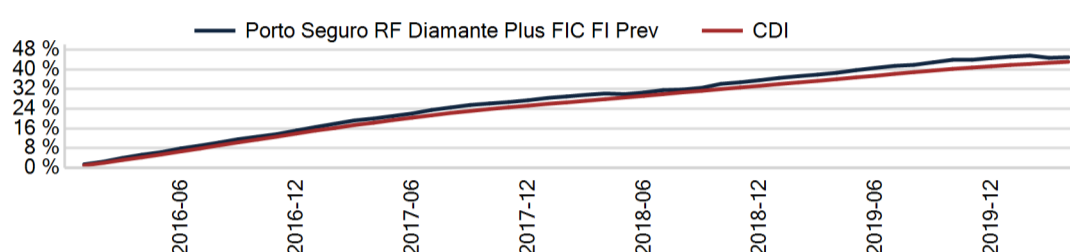

Composição do Fundo (Principais Participações)



Distribuição dos Retornos Mensais (% do CDI)

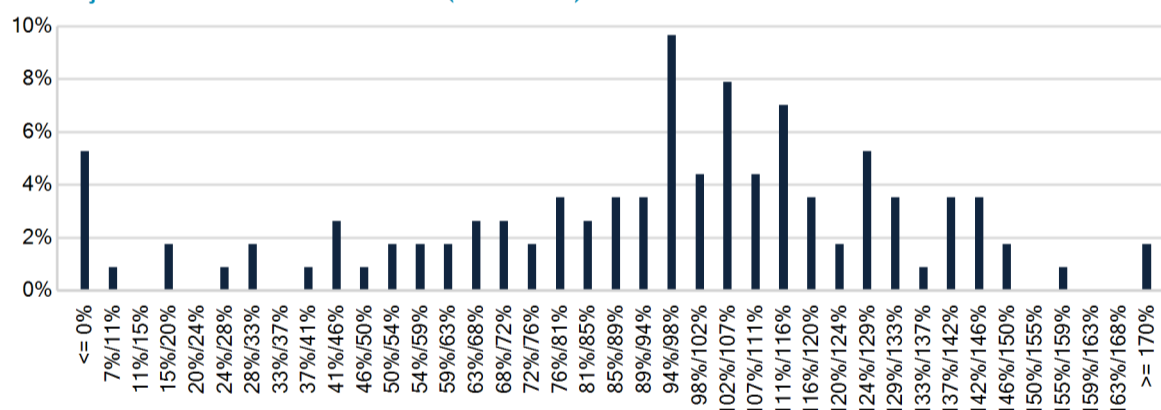

Estatísticas de Desempenho

| | Últimos 12 Meses | Início do Fundo |
|------------------------|------------------|-----------------|
| PL Atual - 30/04/2020 | R\$ 780.154.671 | R\$ 428.836 |
| PL Médio | R\$ 812.180.991 | R\$ 308.756.224 |
| No. de Meses Positivos | 11 | 109 |
| No. Meses Negativos | 1 | 4 |
| Meses Acima do CDI | 7 | 55 |
| Meses Abaixo do CDI | 5 | 58 |
| Maior retorno mensal | 0,77% | 1,50% |
| Menor retorno mensal | -0,63% | -0,63% |
| Retorno Médio Anual | 4,51% | 8,74% |
| Volatilidade (1) | 1,85% | 1,04% |
| Índice de Sharpe (2) | - | - |

(1) Volatilidade é a medida de risco que informa a oscilação dos retornos do Fundo de forma anualizada e desde o início do Fundo.
 (2) O Índice de Sharpe é a razão entre o prêmio de risco e a volatilidade do investimento.

Considerações Legais: Leia o Prospecto, o Formulário de Informações Complementares, Lâmina de Informações Essenciais e o Regulamento antes de investir. Fundos de Investimento não contam com a garantia do administrador, do gestor, de qualquer mecanismo de seguro ou Fundo Garantidor de Crédito - FGC. Rentabilidade passada não representa garantia de rentabilidade futura. A rentabilidade divulgada não é líquida de impostos. Descrição do Tipo Anbima disponível no Formulário de Informações Complementares. Para avaliação da performance de um fundo de investimento, é recomendável a análise de, no mínimo, 12 (doze) meses. O Fundo pode aplicar em fundos de investimento que podem estar expostos à significativa concentração em ativos de poucos emissores, com os riscos daí decorrentes. Este fundo de cotas aplica em fundos de investimento que utilizam estratégias que podem resultar em significativas perdas patrimoniais para seus cotistas, podendo inclusive acarretar perdas superiores ao capital aplicado e consequente obrigação dos cotistas de aportar recursos adicionais para cobrir o prejuízo do fundo. Este fundo está autorizado a aplicar em fundos de investimento que realizam aplicações em ativos financeiros no exterior. Não há garantia de que este fundo terá o tratamento tributário para fundos de longo prazo. Documentos legais deste fundo como regulamento e outros, podem ser consultados no seguinte endereço eletrônico www.portoseguroinvestimentos.com.br. Os regulamento(s) do(s) Fundos (FIEs) vinculado(s) ao plano poderá(ão) ser consultado(s) no sítio da da Comissão de Valores Mobiliários - CVM. (www.cvm.gov.br)

